

ELEVATION

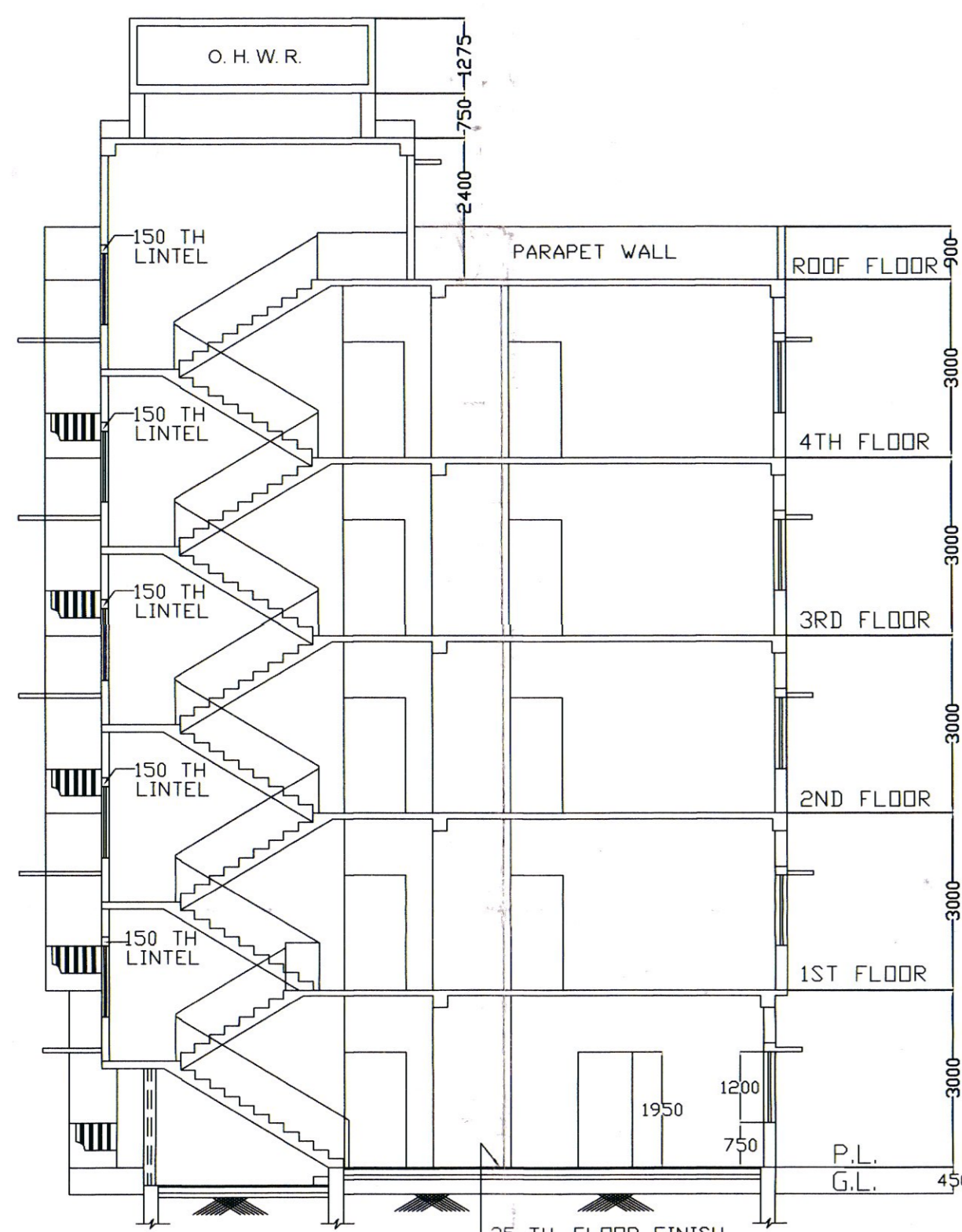

SECTION AT-AA

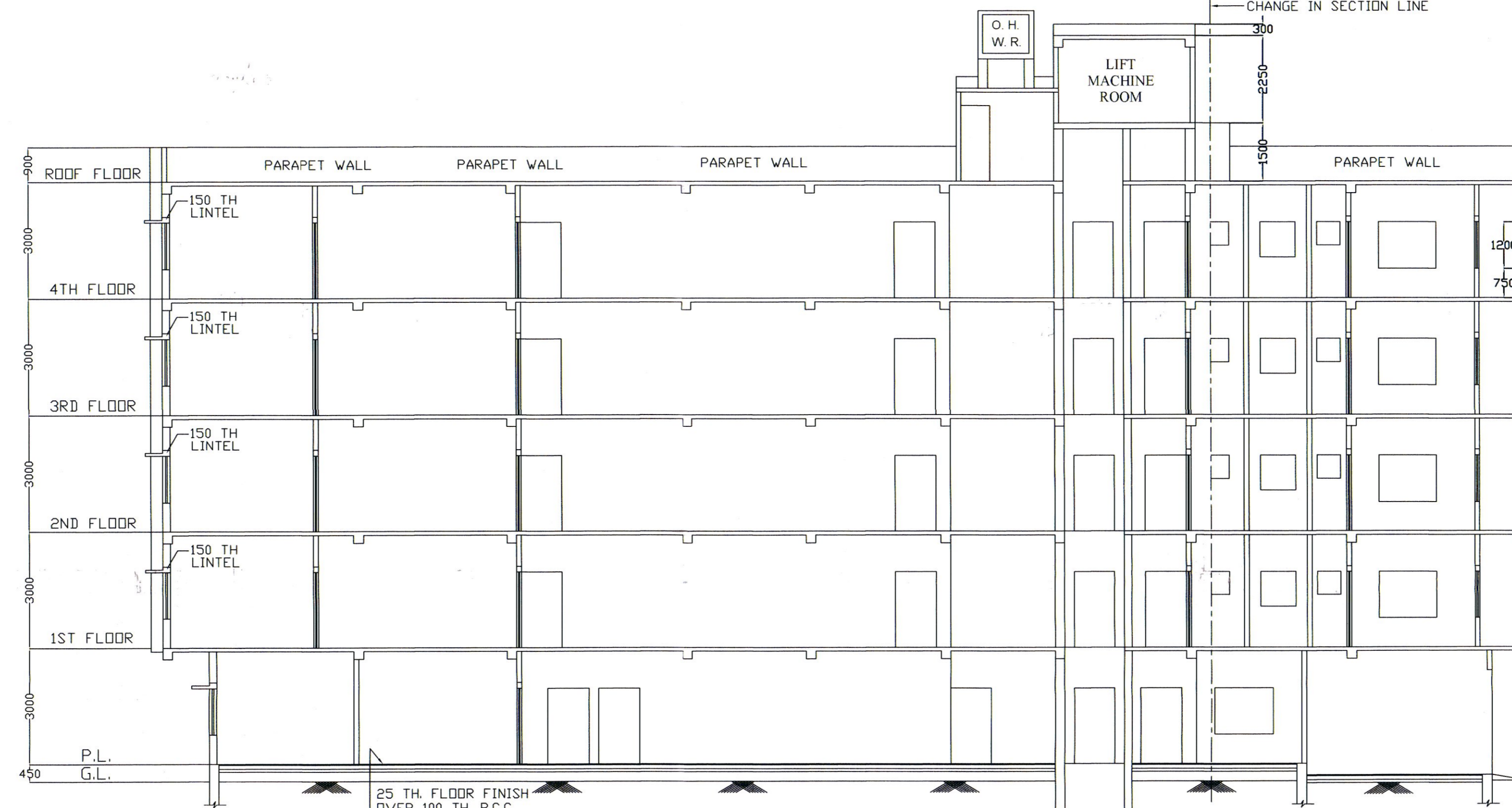

SECTION AT-BB

REVISED (G+4) STORED BUILDING
MOUZA:-RAHARA , J. L. NO :- 03, R. S. DAG
NO :- 610 (P), L. R. DAG NO:-1510 , R. S.
KHATIAN NO :- 179, L. R. KHATIAN NO :-
141,3111, 3227 & 5468, HOLDING NO :- 230/
125, NEW COLONY, WARD NO.- 11,
UNDER KHARDAH MUNICIPALITY,
DIST. :- NORTH 24 PARGANAS.

AREA STATEMENT

TOTAL AREA OF LAND :- 09 K. - 13 CH. - 39 SQ.FT.

WATER BODY AREA - 01 K. - 06 CH. - 23 SQ.FT.

GIFTED AREA OF LAND :- 00 K. - 02 CH. - 08 SQ.FT.

AREA OF LAND FOR CONSTRUCTION
 - 08 K. - 05 CH. - 8 SQ.FT.

COVERED AREA:-

PREVIOUS SANCTION AREA :-	
GROUND FLOOR	389.99 SQM.
1ST. , 2ND. , 3RD. & 4TH. FLOOR	436.14 X 4 = 1744.56 SQM.
REVISED SANCTION AREA :-	
GROUND FLOOR	393.58 SQM.
1ST. , 2ND. , 3RD. & 4TH. FLOOR	452.00 X 4 = 1808.00 SQM.

COLOUR CONVENTION :-

1. Proposed Work :	<input type="checkbox"/>	5. Drainage Work :	<input type="checkbox"/>
2. Exist. Work :	<input type="checkbox"/>	6. Water Supply Work :	<input type="checkbox"/>
3. M.D.P. / Future Street / Road	<input type="checkbox"/>	7. PLOT LINE	<input type="checkbox"/>
4. Existing Street / Road	<input type="checkbox"/>	8. BUILDING LINE	<input type="checkbox"/>

NOTES :-

- Tread 250mm. Rise 150mm. (MAX.)
- R.C.C. 1: 1/6 : 3 P.C.C. 1: 3 : 6
- Main wall 200mm. TH.
- Partition wall 125mm. & 75mm. TH.
- Scale : 1:20, 1:50, 1:100, 1:200
- All dimensions are in MM. (Unless otherwise mentioned)

SCHEDULED OF DOORS & WINDOWS:-

DOORS				WINDOWS			
MARK	SIZE	NOS.	REMARKS	MARK	SIZE	NOS.	REMARKS
D	1050 X 1950			W	1500 X 1200		
D1	900X 1950			W1	900X 1200		
D2	750X 1950			W2	900 X 900		
				W3	600 X 450		

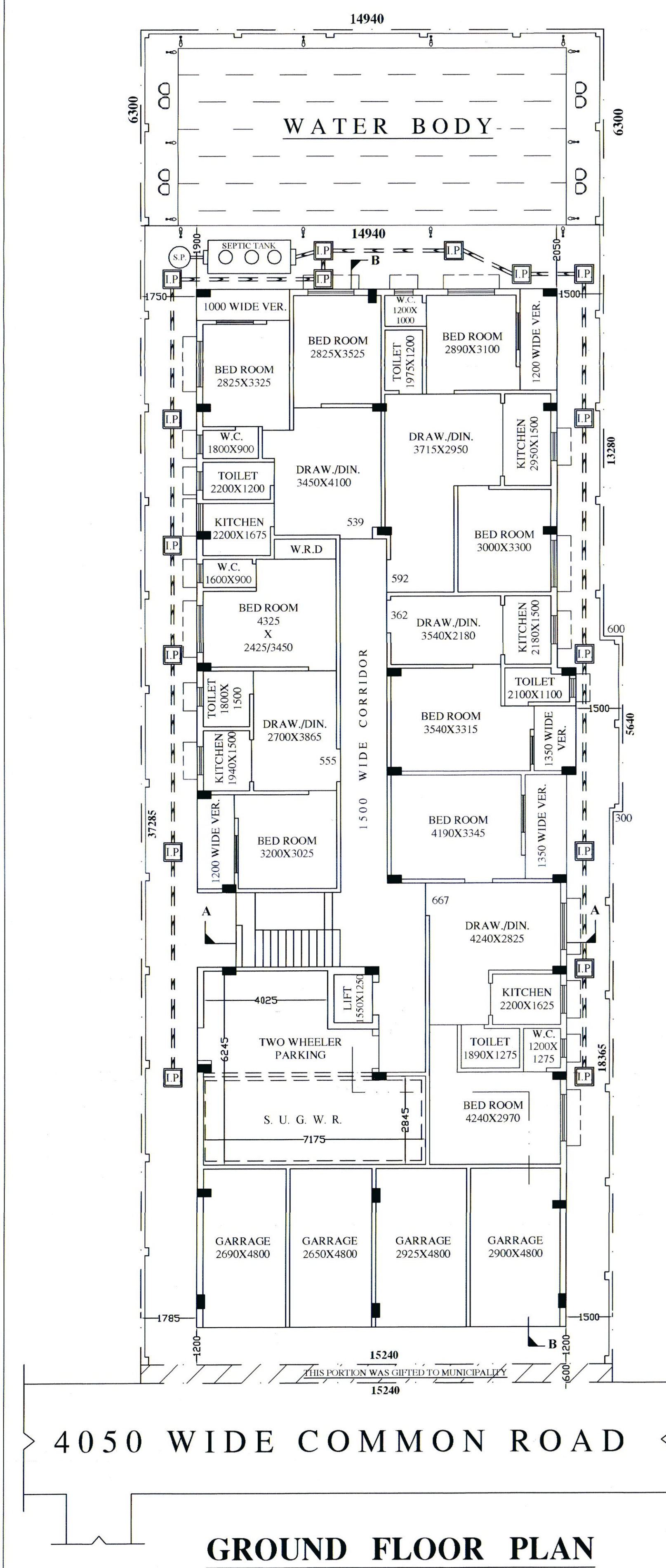

GROUND FLOOR PLAN

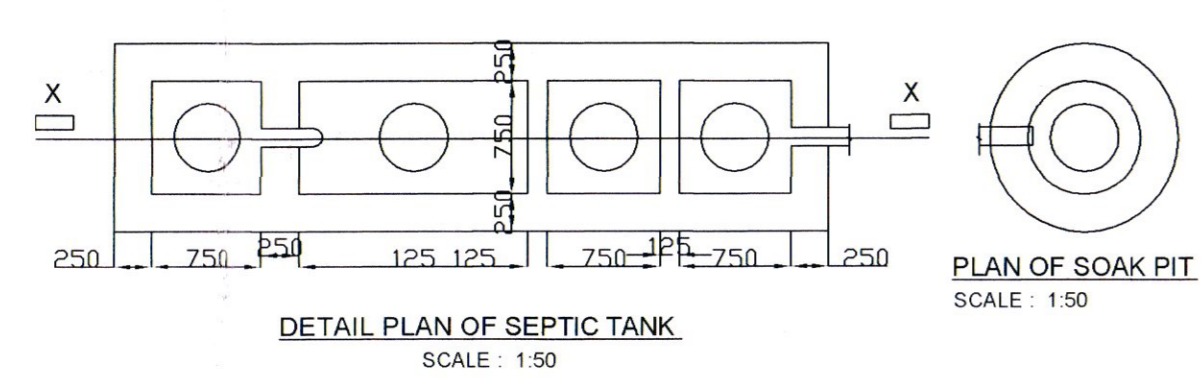

DETAIL PLAN OF SEPTIC TANK

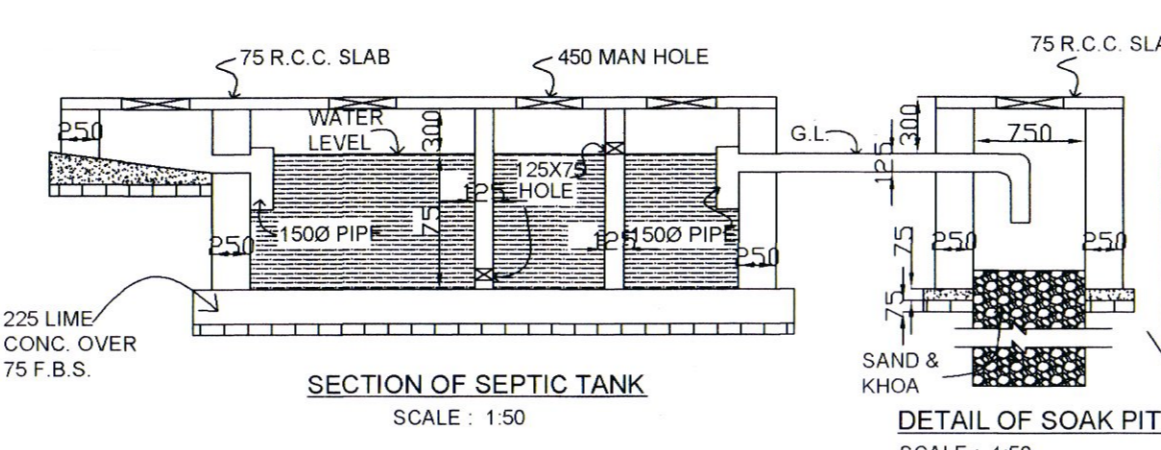

SECTION OF SEPTIC TANK

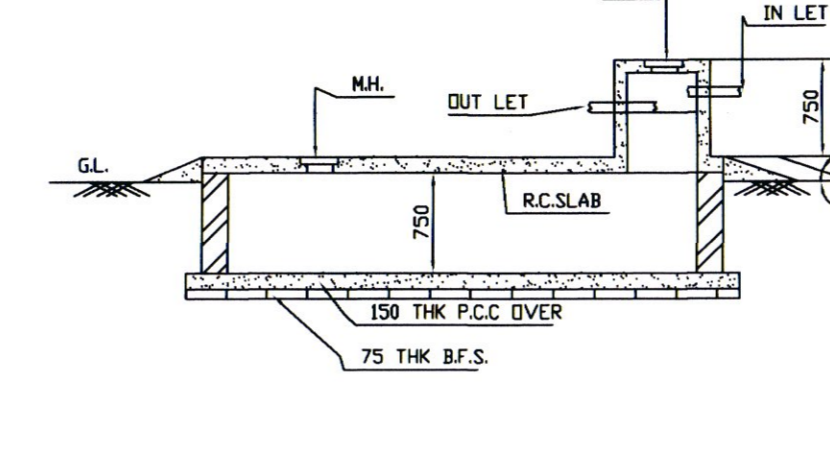

DETAIL OF SOAK PIT

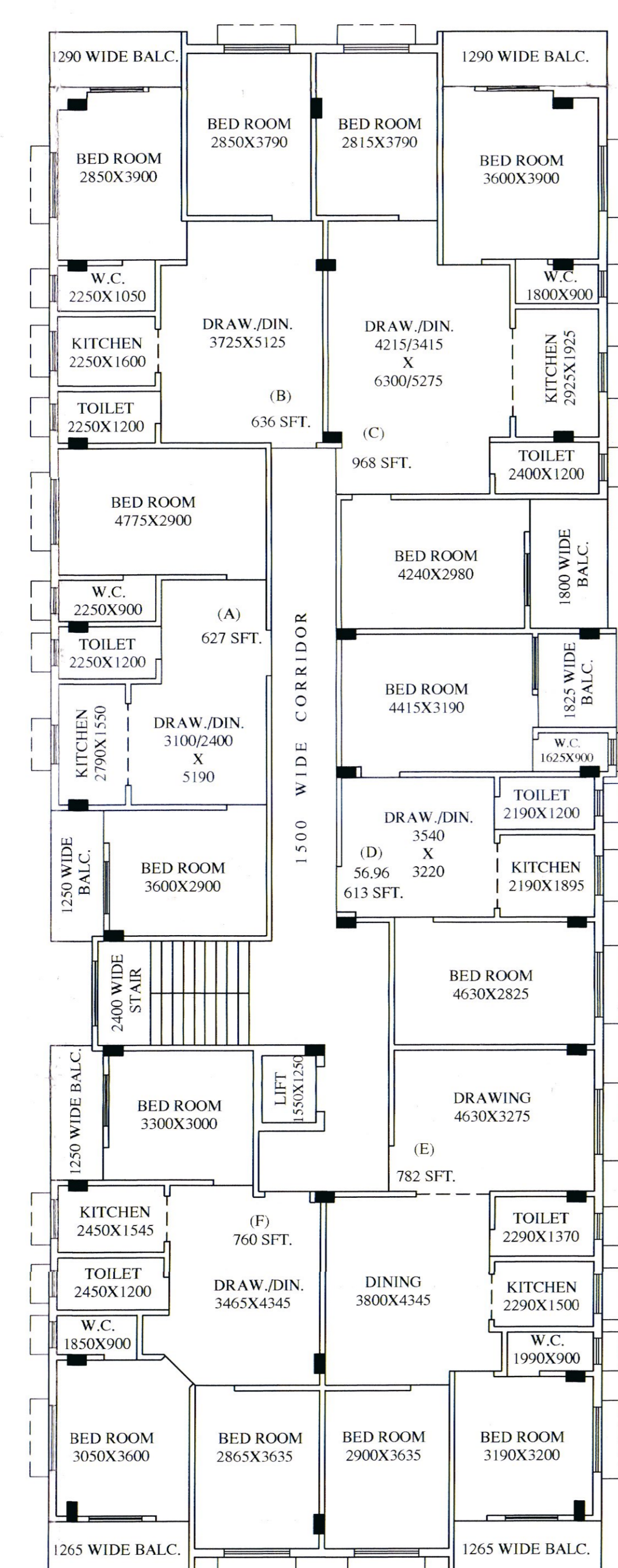

TYP. FLOOR PLAN

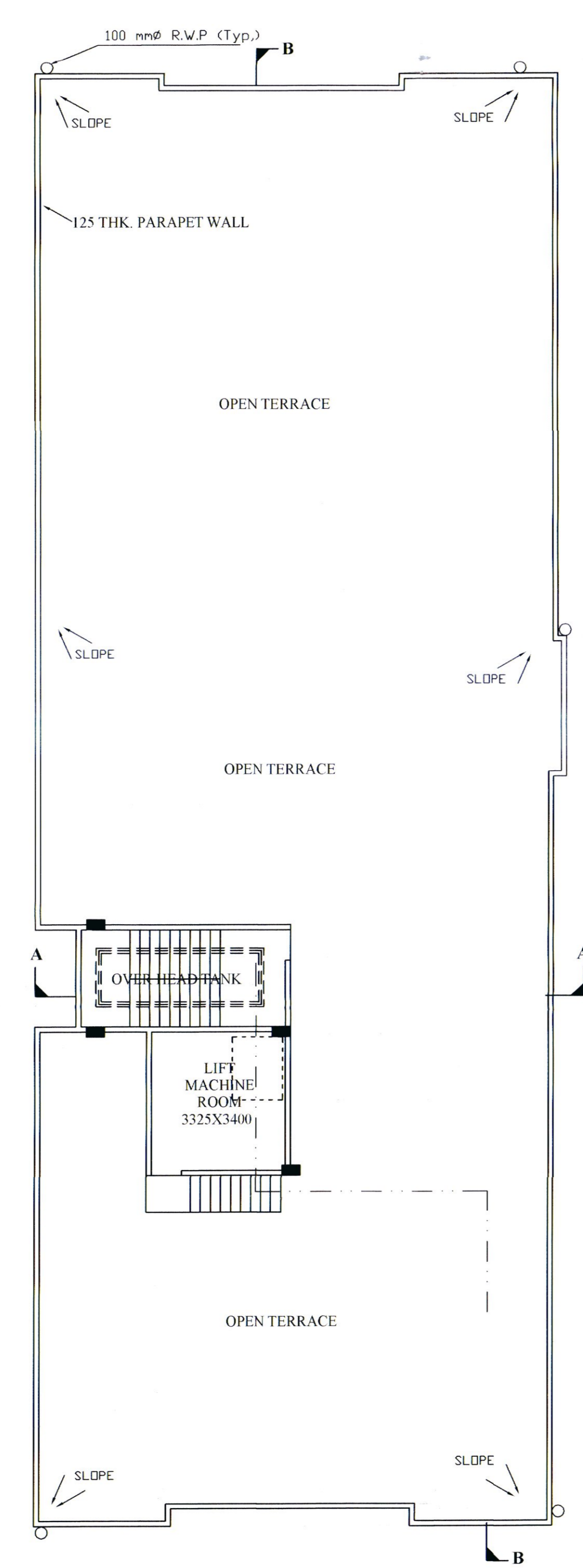

ROOF PLAN

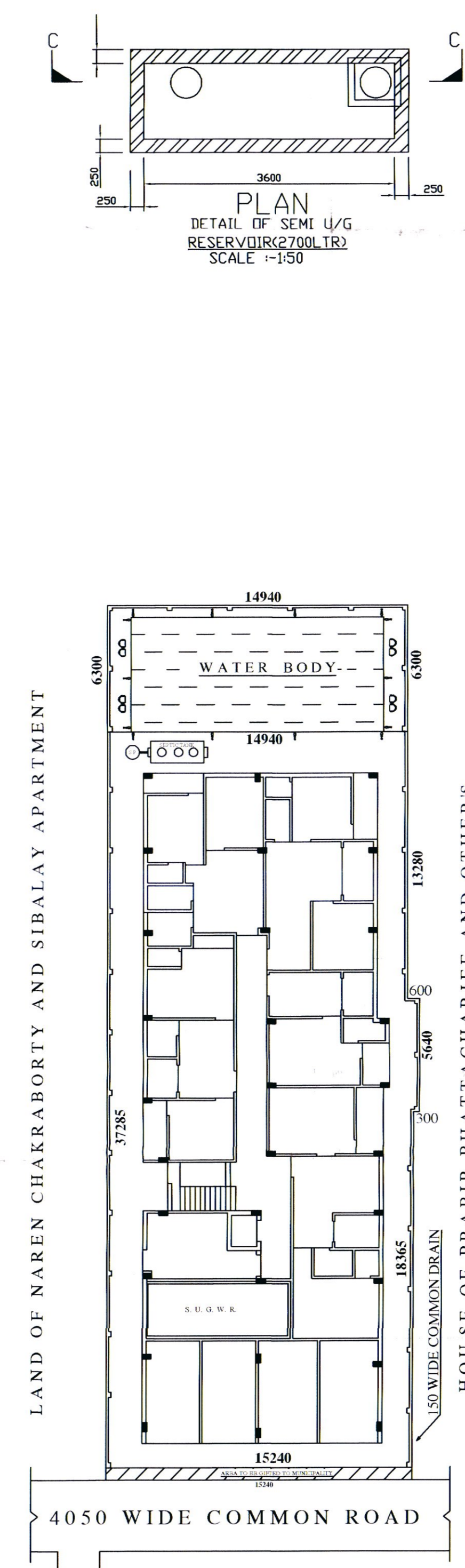

SITE PLAN
 SCALE :- 1 : 200

Smita Sinha
 By. Const. Attorney of Power in Favour of
 1) Samiran Chakravorty
 2) Sanjiban Chakravorty
 3) Namita Bhattacharya
 4) Abhijit Chakravorty

SIGNATURE OF L.B.S. :- SIGNATURE OF OWNER

DRAWN BY :- SWARNAJIT BHOWMICK (RAJ)

FILE ADD:- S.S.E/ARUP SINHA/KHR_MUN / 1-24

CONSULTANT :- CONTACT :- 9143236606

Credence
 31/25, B. T. ROAD, KHARDAH, KOLKATA - 700116.

17/04-25

- নৈমিত্তিক সংগঠন এই নকশা অনুযায়ী নির্মাণ করা হবে।**
- ১) নিম্নের তালিকা ক্রম ১ থেকে ৩ পর্যন্তের অধি ভবনগুলোর নির্মাণ দায়িত্ব কাশাফুলপুরী গ্রামের পথিবীর।
 - ২) সাধারণতঃ সড়ক হতে প্রত্যক্ষ পথে বাতাসাফের জন্য অন্ততঃ ১৫ ফুট মিনি সীটার (হেচ দুট) প্রকার সড়ক সীতা বাত লক্ষ্যে বাতাসাফের নির্মাণ।
 - ৩) উন্নিত ভবনগুলোর জন্য শৌর অনুসারে সড়কসহ ফাটল যারায় সীটারের দায়িত্ব কাশাফুলপুরী গ্রামের পথিবীর।
 - ৪) উন্নিত সীটার হতে চতুর্দিকে পুনরায় আনন্দসহ হেচ দুটা স্ট্রা প্রকার চতুর্দিকে হেচ দুটা সড়কসহ নকশা অনুসারে করা হবে।
 - ৫) অনুমোদিত নকশা অনুসারে নির্মাণ করা হবে।
 - ৬) সীটারের সড়ক হতে পুনরায় সড়ক হতে ৩০০ ফুট পর্যন্ত নির্মাণ দায়িত্ব কাশাফুলপুরী গ্রামের পথিবীর।
 - ৭) পুর বাতাসাফের দায়িত্ব পথিবীর গ্রামের পথিবীর। নির্মাণ কার্য সম্পূর্ণ হইবার পর এক মাসের মধ্যে উক্ত নির্মাণ কার্যের সম্পূর্ণ বিবরণী শৌর গ্রামের নির্মাণকার্যের দায়িত্ব করিতে হইবে। উপরোক্ত বিবরণী হে কোন শর্ত করে রাখিব অনুসারে বাতাসাফ করা হইবে।
 - ৮) উন্নিত সীটারের দায়িত্ব পথিবীর গ্রামের পথিবীর করিতে হইবে।
 - ৯) নকশার সীটার পথিবীর গ্রামের পথিবীর করিতে হইবে।

নির্মিত
Chairman
Khardah Municipality

খড়মহ পৌরসভা
উত্তর ২৪-পঞ্চাঙ্গা
৪/10/24
সংগঠিত পুর নির্মাণ উপ-সমিতির সভায় অনুমোদিত হইল। এই অনুমোদিত নকশা অনুসারে আপাদি পুর নির্মাণ করিবেন, প্রকল্প গ্রামে হে এই অনুমোদিত নকশার কোনক্রমে রূপ রূপ করিতে হইবে। পূর্ণহেই উপরোক্ত কার্যের অনুমতি প্রাপ্য। অনুমোদিত নকশা বহিষ্কৃত কার্য করিলে প্রকল্প গ্রামে হেই নকশা অনুসারে করা হইবে।



(স্বাক্ষর)
সহ-ব্যবস্থাকার
খড়মহ পুরসভা

সদ করিবার ক্ষমতার সীমিত অনুমোদিত হইল।